

LIMITA DE PROPRIETATE

1

2

3

4

85

390

120

380

SECTORUL 1 AL
MUNICIPIULUI BUCUREȘTI

VĂZUT SPRE NESCHIMBARE

Anexă la autorizația de

Nr. 58/03/D din 01.03.2021

Arh.

LIMITA DE PROPRIETATE

+6.35

+6.35

+6.35

+5.50

+5.50

200

200

300

300

+3.25

+3.25

Tencuială texturată
lavabilă de exterior
culoare maro închis

Tâmplărie din aluminiu,
culoare gri antracit
Geam termopan
Parapet din sticlă
securizată
Mână curentă inox Ø40

Proiectantul verificator
caz expuneri tehnice pe
întregul răspundere cu
respectarea prevederilor
normelor tehnice specifice
construcțiilor proiectate
autoritatea emitentă
răspundabilă în scară

Tencuială texturată
lavabilă de exterior
culoare alb

Glaț decorativ din
polistiren 10x15cm
culoare gri antracit

Tâmplărie din aluminiu,
culoare gri antracit
Geam termopan

Piatră naturală aplicată de
tip ardezie, culoare gri

Tâmplărie din aluminiu,
culoare gri antracit
Geam termopan

±0.00

±0.00

-0.55 CTN

-0.45 CTA

-0.45 CTA

-0.55 CTN

185

115

390

120

380

LIMITĂ AMPRENTĂ SUBSOL

-3.10

1

2

3



GABRIEL
GEORGESCU
CASE DE VIS

PROIECTAT	arh. Gabriel GEORGESCU
DESENAT	arh. Cristian-Dragoș SVICHIL
VERIFICAT	arh. Valentina POROJNICU
ȘEF PROIECT	arh. Gabriel GEORGESCU

Titlul proiectului: Construire locuință individuală
Sp+P+1E, puț forat, fosă septică, împrejurime teren
Adresa: Municipiul București, Sector 1, Str. Drumul
Berivoiului Mare nr. 76F, nr. cad. 259902
Beneficiar: Balan Vasile-Sorin și Balan Mihaela

Nr. proiect:
07

Titlul planșei:
FAȚADA PRINCIPALĂ

Faza:
DTAC
Nr. planșei:
A 11

Toate drepturile de autoritate "GABRIEL GEORGESCU CASE DE VIS SRL"
Orice modificare, copiere, utilizare de către un terț sau similitudine estetică-funcțională ce va rezulta dintr-un alt proiect executat de alți specialiști va fi
considerată încălcare a drepturilor de proprietate intelectuală ce aparține Proiectantului

LIMITA DE PROPRIETATE

LIMITA DE PROPRIETATE

SECTORUL 1 AL
MUNICIPIULUI BUCUREȘTI
VILAT ȘI TEREN DE ÎNCĂLZIRE
58/03/1 01.03.2021

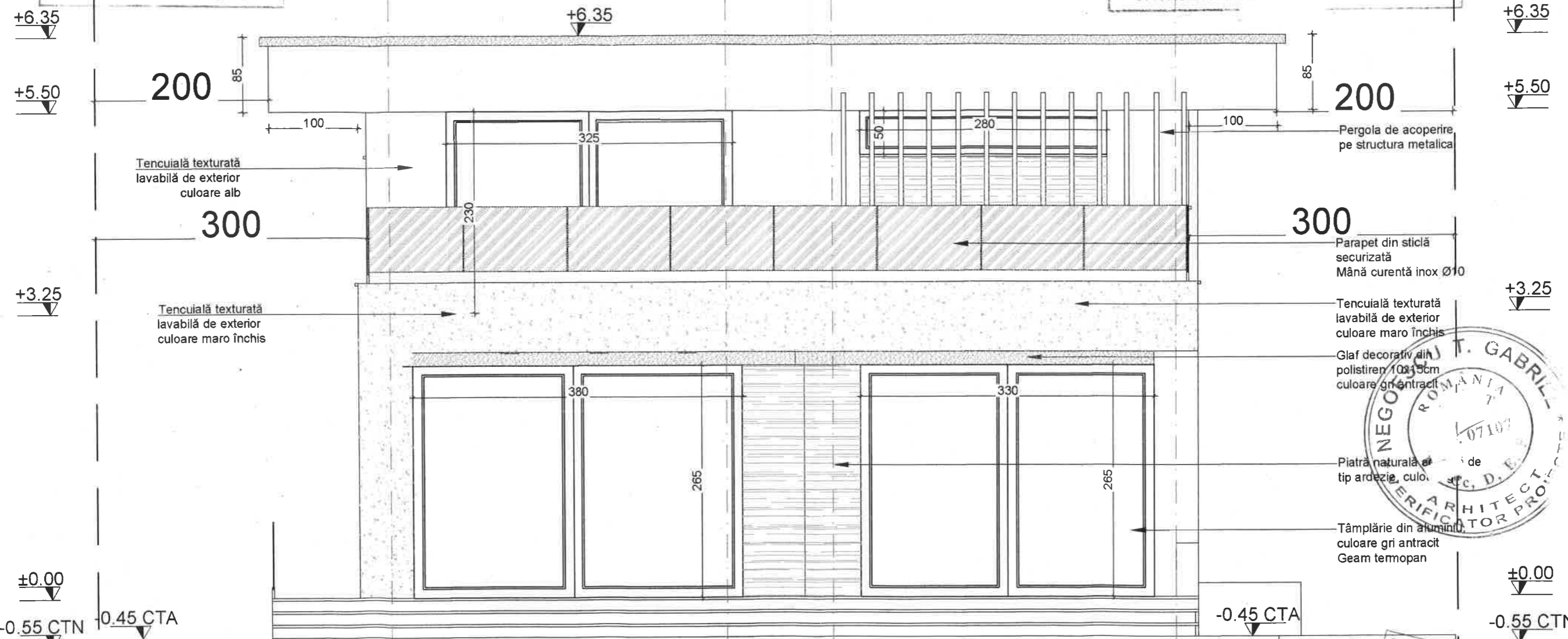

NEGOȚIUL T. GABRIEL
ROMANIA
107107
ARHITECT
VERIFICATOR PROIECT

GABRIEL GEORGESCU
CASA DE VIS

ORDINUL ARHITECTILOR
DIN ROMANIA
1924
Gabriel Valentin
GEORGESCU
Arhitect cu drept de semnătură

		GABRIEL GEORGESCU CASE DE VIS		Titlul proiectului: Construire locuința individuală Sp+P+1E, puț forat, fosă septică, împrejurire teren Adresa: Municipiul București, Sector 1, Str. Drumul Berivoiului Mare nr. 78F, nr. cad. 259902 Beneficiar: Balan Vasile-Sorin și Balan Mihaela		Nr. proiect: 07
PROIECTAT	arh. Gabriel GEORGESCU	Scara:	1:50	Titlul planșei: FAȚADA SECUNDARĂ	Faza: DTAC	
DEȘENAT	arh. Cristian-Dragoș SVICI	Data:	08.07.2020		Nr. planșei: A 13	
VERIFICAT	arh. Valentina POROJNIC					
ȘEF PROIECT	arh. Gabriel GEORGESCU					

Toate drepturile se rezervă "GABRIEL GEORGESCU CASE DE VIS SRL"

Orice modificare, copiere, utilizare de către un terț sau similitudine estetică-funcțională ce va rezulta dintr-un al proiect executat de alți specialiști va fi considerată încălcare a drepturilor de proprietate intelectuală ce aparține Proiectantului

Toate drepturile rezervate "GABRIEL GEORGESCU CASA DE VIS SRL"
Orice modificare, copiere, utilizare de către un terț sau similitudine estetică-funcțională ce va rezulta dintr-un alt proiect executat de alți specialiști va fi considerată încălcarea a drepturilor de proprietate intelectuală ce aparține Proiectantului